



# Accueil de Loisirs

Programmation  
Mercredi  
Septembre- Octobre  
2015



<b>Mercredi 2/09</b>	<b>Atelier Brico'pinceaux !</b>	Apportez nous vos boîtes de conserves, vos vieux habits, des pots yaourts, des pots de petits suisses, vieux CD ou DVD !
<b>Mercredi 09/09</b>	<b>Piscine</b>	N'oubliez pas votre maillot de bain et votre serviette!
<b>Mercredi 16/09</b>	<b>Atelier Brico'Déco !</b>	Apportez nous vos boîtes de conserves, vos vieux habits, des pots yaourts, des pots de petits suisses !
<b>Mercredi 23/09</b>	<b>Poney</b>	Pensez à une tenue de rechange et des bottes!
<b>Mercredi 30/09</b>	<b>Atelier Brico'Ludo !</b>	Venez avec une tenue de sport !
<b>Mercredi 07/10</b>	<b>Cinéma</b>	Mettez- vous à l'aise, Apportez vos chaussons !!!
<b>Mercredi 14/10</b>	<b>Atelier Brico'vidéo ou photo !</b>	Si voulez venir déguisé c'est aujourd'hui!

# INFORMATIONS PRATIQUES

1/ Le lieu : école publique de Callac

2/ Les horaires :

de 12h00 à 18h30 avec plusieurs possibilités :

1/ Arrivée à 13h00 au sein de l'école publique de Callac sans repas

2/ prise en charge de votre enfant dans la commune où il est scolarisé dès la fin de l'école + transport + repas à l'école de Callac.

Exception : les enfants scolarisés à l'école de Callac peuvent rester manger à la cantine de Callac. Leur prise en charge se fait alors à 13h00 à la fin de leur repas.

3/ Le fonctionnement:

En fonction de sa tranche d'âge, votre enfant est intégré au groupe qui lui correspond: les 3/6 ans ou les 7/ 12 ans.

Chaque groupe a une salle qui lui est réservée. Les plus petits ont une salle de sieste à leur disposition.

N'oubliez pas d'apporter une tenue de rechange, des bottes et d'adapter la tenue de votre enfant en fonction de l'animation proposée et de la météo.

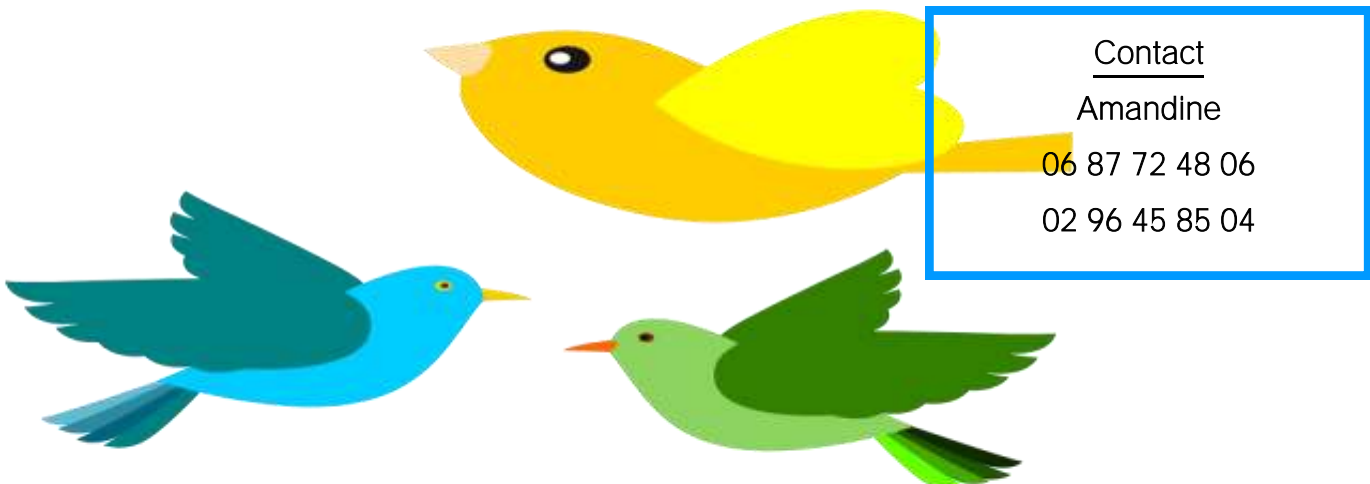

Contact

Amandine

06 87 72 48 06

02 96 45 85 04

#### 4/ Les Tarifs :

**Le tarif de l'ALSH 3-12 ans est modulé suivant le quotient familial des familles. Vous trouverez ci-joint les tableaux répartis par tranche, en fonction de votre choix d'allocataires : celui de la CAF ou celui de la MSA..**

Nous vous invitons à vous rapprocher des responsables de notre service enfance jeunesse afin de leur communiquer les informations utiles et indispensables à la mise en place de notre nouvelle tarification. En effet, sans la transmission de ces informations, le tarif le plus élevé sera appliqué.

**En pratique :** il vous faudra nous faire parvenir une attestation de la CAF indiquant le nom de votre ou de vos enfants et le quotient familial. **Vous pouvez évidemment vous procurer** cette attestation auprès de votre caisse au 08 10 25 22 10, sur le site [www.caf.fr](http://www.caf.fr) et par courrier : avenue des plaines villes, 22440 PLOUFRAGRAN.



<u>Allocataires CAF</u>					
Tranche	1	2	3	4	5
<b>QF CAF</b>	≤ 512 €	513 à 659 €	660 à 909 €	910 à 1016 €	≥ 1017 €
<b>Tarifs par jour</b>	6,00 €	8,00 €	10,00 €	12,00 €	14,00 €
1/2 journée avec repas (mercredi)	4,00 €	5,00 €	6,00 €	8,00 €	8,50 €
1/2 journée sans repas (mercredi)	2,00 €	3,00 €	4,00 €	6,00 €	6,50 €
<b>Tarifs mini-camp/jour</b>	9,00 €	12,00 €	15,00 €	17,00 €	18,00 €

<u>Allocataires MSA</u>					
<b>QF MSA</b>	≤ 400 €	401 à 549 €	550 à 699 €	700 à 850 €	≥ 851 €
<b>Tarifs / jour</b>	14 €				
<b>Bons MSA</b>	9,00 €	8,00 €	7,00 €	6,00 €	0,00 €
<b>RESTANT DU</b>	5,00 €	6,00 €	7,00 €	8,00 €	14,00 €
<b>Tarifs mini-camp/ jour</b>	18,00 €	18,00 €	18,00 €	18,00 €	18,00 €
<b>Bons MSA</b>	9,00 €	8,00 €	7,00 €	6,00 €	0,00 €
<b>Restant dû</b>	9,00 €	10,00 €	11,00 €	12,00 €	18,00 €
<b>Tarifs 1/2 journée mercredis</b>	8,50€ avec repas				
<b>Bons MSA</b>	4,50 €	4,00 €	3,50 €	3,00 €	0,00 €
<b>RESTANT DU</b>	4,00 €	4,50 €	5,00 €	5,50 €	8,50 €
<b>Tarifs 1/2 journée mercredis</b>	6,50€ sans repas				
<b>Bons MSA</b>	4,50 €	4,00 €	3,50 €	3,00 €	0,00 €
<b>RESTANT DU</b>	2,00 €	2,50 €	3,00 €	3,50 €	6,50 €

## 5/ Les paiements :

Au trésor public après réception d'une facture., à l'exception des chèques ANCV auprès du service enfance-jeunesse.

Merci de préciser à l'inscription l'utilisation d'un de ces bons de réductions.





9/ Service de transport :

un ramassage est compris dans l'organisation de la 1/2 journée.

COMMUNE	MIDI (Ecole)	SOIR
<b>CIRCUIT 1</b>		
Bulat-Pestivien	12H00	17H15 (école)
Maël-Pestivien	12H10	17H25 (église)
Saint Servais	12H20	17H35 (église)
Duault	12H30	17H45 (école)
<b>CIRCUIT 2</b>		
Calanhel	12H00	17H15 (mairie)
Lohuec	12H10	17H20 (mairie)
<b>Plourac 'h</b>	Circuit SRPI - École de Plusquellec 12H20	17H30 (mairie)
Carnoët		17H45 (mairie)
Plusquellec		17H55 (mairie)



**Coordonnées utiles :**

Amandine HENNEQUIN

Tel: 06 87 72 48 06—**Secrétariat Callac Argoat** 02 96 45 85 04

[alshcallacargoat@gmail.com](mailto:alshcallacargoat@gmail.com)

**Service agréé par la Caisse d'Allocations Familiales et la Jeunesse et Sports  
des Côtes d'Armor  
Et le soutien de différents partenaires :**

