



RANDONNEES ORGANISEES

CALLAC - Tous les vendredis après-midi

Renseignement - 02 96 45 91 63

PLUSQUELLEC - Tous les lundis après-midi

Renseignement - 02 96 45 02 79

BULAT-PESTIVIEN - Tous les lundis départ 14h

Renseignement - 02 96 21 61 07

Vous trouverez également de nombreuses balades et circuits de randonnées sur notre site :

www.callac-argoat.fr

Nos circuits sont disponibles au format GPX pour téléchargement sur GPS de randonnées et un QRCode pour mobile.

CIRCUIT TOURISTIQUE

en voiture ou à moto

Ce circuit proposé vous entraîne sur environ 160 kilomètres, à travers le canton de Callac composé de 11 communes.

Sur les routes parfois étroites, la vitesse ne peut-être que réduite. Les arrêts sont nombreux. Il s'adresse à des esprits aimant découvrir en flânant paysages et traces de notre histoire.

Un document détaillé est à votre disposition au Syndicat d'Initiative de Callac-Argoat.



PARCOURS DE MEMOIRE

L'**A.N.A.C.R.** et le **Syndicat d'Initiative** de Callac et ses environs proposent à toutes les personnes intéressées par l'histoire de la résistance bretonne de notre région, sous l'occupation allemande de 1940 à 1944, de les accompagner sur les sites programmés sur la carte « parcours de mémoire ».

Le déplacement se fera en voiture.

Réservation : Syndicat d'Initiative

tel: 02 96 45 59 34

Rdv. 13h30 devant le Syndicat d'Initiative - gratuit.

Un document détaillé, réalisé grâce aux témoignages d'anciens résistants de la région de Callac ayant été acteurs ou témoins, est à votre disposition au Syndicat d'Initiative de Callac-Argoat.

Le document est disponible en anglais.



BALADES & RANDONNEES

CALLAC Plan d'eau, circuit des 3 rivières et du tro Kallag

MAËL-CARHAIX Plan d'eau et jardin aménagé

TRÉMARGAT Plan d'eau de Kerne Uhel

BELLE ISLE EN TERRE Vallée du Léguer à Kernansquillec

DUAULT Circuit des Collines

LOHUEC Circuit des Moulins

ST NICODÈME / DUAULT Gorges du Corong

LANRIVAIN Gorges de Toul Goulic

PLUSQUELLEC Circuit de Kerthomas

MAËL-PESTIVIEN Circuit de la chaire des druides

BULAT-PESTIVIEN Circuit «Les tailleurs de pierres»
Circuit «Les brigands»

PLOURAC'H Circuit des landes de St Maudez

LOCARN Landes et tourbières de Locarn

GLOMEL Chemin de halage du canal de Nantes à Brest

CARHAIX Circuit de l'aqueduc



SYNDICAT D'INITIATIVE

Syndicat d'Initiative de Callac - Argoat

Place du 9 avril 1944 - 22160 CALLAC

Tél : 02.96.45.59.34 ou hors saison : 02.96.45.90 29

mail: tourisme.si.callacargoat@gmail.com site: www.callac-argoat.fr



Où manger ?

RESTAURANTS CRÊPERIES PIZZERIAS

Le Verge

10 Plasenn an Iliz
22160 Bulat Pestivien
Tél. : 02 96 45 73 10

L'Auberge Basque

1 Rue de la Gare
22160 - Callac
Tél. : 02 96 45 50 09

L'Escale

ZA Kerguiniou,
22160 Callac
Tél. : 02 96 45 92 08

Le Kastel Yann

21 Rue de la Gare
22160 Callac
Tél. : 02 96 45 59 77

Au P'tit Goudig

30 Rue du Cleumeur
22160 - Callac
Tél. : 02 96 45 50 49

La Petite Crêperie

1 Rue des Portes
22160 - Callac
Tél. : 02 96 45 80 05

Istanbul Kebab

2 pl. du 9 avril 1944
22160 - Callac
Tél. : 08 99 02 21 32

Ty Korn

1 rue Principale
22160 Carnoët
Tél. : 02 96 21 52 65

Le Pont ar Gwin

5 Pont ar Gwin
22160 Carnoët
Tél. : 02 96 21 51 76

Les Fous

Pen-ar-Vern
22160 Carnoët
02 96 21 52 32

Ty Duod

Le Bourg
22160 Duault
Tél. : 02 96 21 57 22

La Cornemuse

1 Place de l'église
22160 Maël Pestivien
Tél. : 02 96 23 83 22

Restaurant Larvor

Le bourg
22160 Plourac'h
Tél. : 02 96 45 02 93

Le Ty Gwen

Chez Françoise et Laurent
1 rue Anc. Carrières
22160 Saint Servais
Tél. : 06 38 80 52 62

La Table Gourmande

2 rue du Stade
22160 Plusquellec
Tél. : 02 96 37 94 41



*Il est conseillé
de réserver !*

SPORTS ET LOISIRS

Equitation

Natural Ranch

Ferme équestre à Saint Nicodème

Venez-vous faire plaisir en pratiquant l'équitation de pleine Nature. Enfants, adolescents, adultes, débutants et confirmés.

Natural Ranch vous propose :

Cours d'équitation de pleine nature
Enfant à partir de 4 ans et Adulte

Stages (découverte et perfectionnement) pendant les vacances scolaires

Initiation au TREC (Technique de Randonnée Equestre en Compétition)

Balades et Randonnée (débutant et confirmé)

Pensions

Renseignements: Christian au 06 77 81 86 85

cdaunis@hotmail.fr

Ouvert du Lundi au samedi de 9h à 12h et 14h à 19h
et le dimanche de 9h à 12h30 environ

Ouvert tous les jours pendant les vacances scolaires

Le R-J Ranch à Plourac'h

Le ranch vous accueille toute l'année afin de vous faire découvrir son élevage de Quarter Horse ainsi que sa passion pour l'équitation Western. Au programme: reining, cutting ,trail ou working cow.

Le R-J Ranch vous propose:

Débourrage

Stage équitation western (débutants ou confirmés) et éthologie

Entraînement de chevaux western

Pension pré et box

Contact:

R-J Ranch

La villeneuve 22160 Plourac'h

renseignement: 06 27 29 35 51

mail: david.jonathan2@orange.fr

<http://r-jranch.wix.com/r-j-ranch>



Circuits pédestres et vélo



Situé entre Montagnes noires et Mont d'Arrée, notre territoire offre au regard du promeneur un paysage original et diversifié. Il est considéré comme le château d'eau de la Bretagne : l'Argoat voit ainsi naître de nombreuses rivières : l'Aulne qui coule vers Brest, le Léguer vers la Manche et le Blavet vers L'Atlantique.

Route du trez

La route du trez est un chemin de randonnée reliant le canal de Nantes à Brest, au niveau de St Péran, à St Michel en grèves en passant par Callac. Cette randonnée aventure de 80kms Peut se faire en 4 ou 5 jours; les paysans empruntaient ce chemin pour aller chercher du trez (sable coquillé) afin d'enrichir le sol. Elle s'adresse aux cavaliers et randonneurs avertis. Renseignements auprès de l'ACECA (association des cavaliers d'extérieur des Côtes d'Armor): Mr Daniel Bellan 02 96 50 41 85.

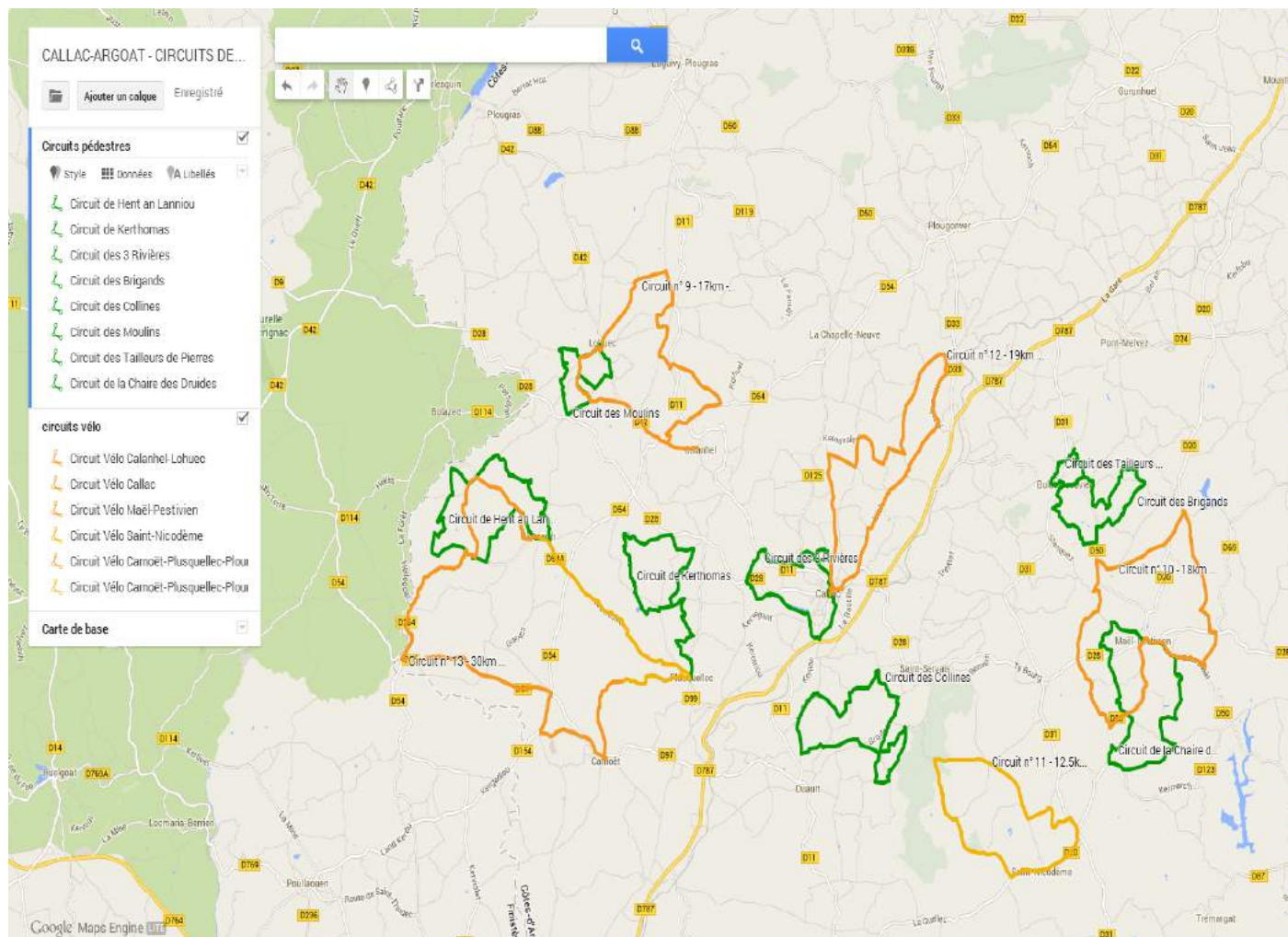

L'AQUARIUM DES CURIEUX DE NATURE à Belle-Isle-en-Terre



Ni masque ni tuba pour visiter les rivières ! « L'Aquarium des curieux de nature » vous fait plonger dans la fraîcheur du Léguer et vous dévoile l'intimité des habitants des lieux. Créé à l'initiative de l'association « Eau & Rivières de Bretagne » et de la commune de Belle-Isle-en-Terre, « l'Aquarium des curieux de nature » a pour vocation de faire découvrir la faune, la flore et le fonctionnement des rivières Bretonnes. La source, la fontaine, le ruisseau, la zone rapide, le trou à saumon, le recoin, le bief de moulin, le peuplier, l'étang et l'estuaire sont autant de morceaux de natures reconstitués ici. Autant de fenêtres ouvertes sur le monde de la rivière qui permettent de découvrir les poissons mais aussi leurs comportements, leurs attitudes, leurs caractères.

Côté pratique :

Pour les individuels :

Ouvert de 14h à 18h
Tous les jours pendant l'été sauf le samedi

Pour les groupes:

Ouvert tous les jours, toute la journée, sur réservation au 02 96 43 08 39

Tarifs : 4€ pour les plus de 12 ans
3€ de 5 et 12 ans
gratuit pour les moins de 5 ans

Contact :

L'Aquarium des curieux de nature
22 810 **BELLE-ISLE-EN-TERRE**
Tel : 02.96.43.08.39 - 02.96.43.08.39.
Mail : criir.secretariat@eau-et-rivieres.asso.fr

LA VALLEE DES SAINTS à Carnoët



Une île de Pâques bretonne

C'est depuis 2009 que ce site d'exception, situé sur une motte féodale, accueille des statues monumentales en granit à l'effigie des saints bretons. Elles mesurent environ 4 mètres de haut et sont réalisés par des sculpteurs passionnés.

Dates des chantiers pour l'année 2016 :

- du 10 juin au 13 juillet
- du 29 août au 25 septembre

Programmez votre visite lors d'un chantier et assistez ainsi en direct à la création des statues par les sculpteurs !

Informations pratiques :

Visites libres toute l'année
Visites guidées (groupes ou individuels) sur réservations (durée de 1h à 2h)

Contact :

Quénéquillec
22160 Carnoët
Tél : 02 96 91 62 26
Mail: lavalleedessaints@gmail.com
Site: www.lavalleedessaints.com

BOIS DE KERGRÉ



PARCOURS ARTISTIQUE au Bois Kergéré PLOUMAGOAR

Le site du bois de Kergéré ouvert au public à partir de juillet 2011, est une nouvelle occasion de revisiter ce bois peu connu... Via la création artistique, des artistes ont proposé leurs réflexions sur le paysage et sont allés à la rencontre du bois. Transformé en sentier d'interprétation de 1,3 km, vous découvrirez des œuvres permanentes produites par des artistes professionnels... et vous vous laisserez séduire par une promenade douce en découvrant faune, flore, art et patrimoine vert.

Ouvert toute l'année, visite libre .
02 96 11 10 10
Rue de Kergillouard PLOUMAGOAR
www.ville-ploumagoar.fr

EXPOSITIONS À LA MAISON DE L'ÉPAGNEUL BRETON



L'ÉPAGNEUL BRETON

Exposition pédagogique et interactive, vidéos, photographies, reproductions du peintre Riab, sculptures de Richard Fath, amoureux de l'épagneul, mais aussi des animations en 3D, un « zootrope » qui reproduit le galop si particulier de l'épagneul et une borne à odeur pour comparer notre odorat à celui du chien. Une visite à faire en famille... Avec ou sans votre chien !

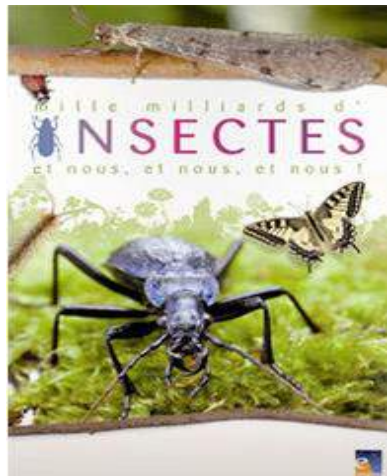

MILLE MILLIARDS D'INSECTES ET NOUS, ET NOUS ET NOUS !

Connaissez-vous les insectes ?

Tout un chacun connaît, ou plutôt croit connaître, les insectes. Découvrez-les vraiment grâce à cette exposition pédagogique et richement illustrée qui présente leur morphologie, leur anatomie et surtout leur écologie. Vous apprendrez ainsi comment lutter contre les insectes « nuisibles » du jardin en utilisant d'autres insectes et donc sans avoir recours à des molécules chimiques. A l'heure où l'on parle tant de développement durable, c'est une démarche utile !



PHARES EN MER !

La maison de l'épagneul breton accueille également une collection de maquettes de phares bretons. Ces maquettes microscopiques ont été réalisées par une artiste locale, de Plourac'h, Caroline Paquette. A découvrir !



Maison de l'épagneul Breton
Place du 9 Avril 1944
22160 Callac
02 96 45 57 89

Horaires d'ouverture :

10h - 12h30 et 14h30 - 17h30 (fermé le jeudi).

Tarifs :

4 € plein tarif

2 € tarif réduit (chômeurs, scolaires, étudiants)

Gratuit moins de 12 ans

Groupes : 2 € /pers. à partir de 10 personnes

MUSEES

MUSÉE DE LA RÉSISTANCE À SAINT CONNAN



Construit sur pilotis, dans un cadre enchanteur et chargé d'histoire, le tout nouveau Pôle de l'Étang Neuf vous invite à une balade entre mémoire, art et nature. L'Étang-Neuf c'est aussi l'atelier de peinture André Salli.

Découvrez l'exposition permanente retraçant une histoire de la Résistance en Côtes d'Armor. Du quotidien oppressant de l'Occupation aux combats et réjouissances de la Libération, cheminez entre ombre et lumière et vivez le quotidien, les luttes des maquisards.

Visites guidées, bornes interactives, films d'archives et témoignages, animations. Possibilité de visite en breton.



Horaires d'ouverture :

Le mercredi et dimanche et jours fériés de 14h à 18h.
Fermé les 1er mai, 1er novembre et 25 décembre.

Petites vacances (A, B, C) :

Mardi au vendredi: 10h30 - 18h. Dimanche: 14h - 18h.

Grandes vacances:

Mardi au vendredi: 10h30 - 19h. Dimanche: 14h - 19h.

Tarifs :

6 € adulte / 5 € réduit / 3 € de 7 à 18 ans / gratuit - 7 ans
Chèques vacances acceptés.

Location des salles avec vidéoprojecteur, vue sur l'étang, sur réservation.

Contact :

Tél: 02 96 47 17 66

Courriel : etangneuf.asso@orange.fr

Site : <http://musee-etangneuf.fr>

MUSEE DE BOTHOA à St Nicolas du Pélem

C'était comment l'école en 1930 ?
Venez retrouver l'ambiance des salles de classes, cours de récréation, maison de la maîtresse. Tout est d'époque !

Découvrez aussi les animations proposées pour les petits et grands, des expositions thématiques, des publications...

Des dictées et des journées de l'écoliers sont organisées pendant les vacances scolaires.

Horaires d'ouverture :

Vacances de printemps : 14h -18h sauf le lundi.

Mai et juin : Dimanches 14h -18h

Vacances d'été : 14h -18h sauf le lundi.

Vacances de la Toussaint : 14h -18h sauf le lundi.

Contact :

Musée de l'école de Bothoa

54 rue des écoliers

22480 Saint-Nicolas-du-Pélem

02 96 29 73 95

musee.ecole.bothoa@wanadoo.fr



Office de Tourisme du Poher (Carhaix) :

02 98 93 04 42 - www.poher.com

Office du Tourisme du Kreiz Breizh (Rostrenen) : 02 96 29 02 72 - www.tourismekreizbreizh.com

Office du Tourisme de Belle-Isle-en-Terre :

02 96 43 01 71 - www.ot-belle-isle-en-terre.com

Office du Tourisme de Guingamp :

02 96 43 73 89 - www.ot-guingamp.org

Expositions temporaires à l'Abbaye de Bon Repos



De l'histoire des canaux... à la production d'énergie !

Energie hydrolienne, éolienne, solaire, bio masse.... Au fil de cette exposition ludique, petits et grands découvriront la nécessité de repenser nos modèles de production d'énergie et des moyens pour l'économiser et la partager.

du 1er mai 2016 au 31 octobre

Robert Schad parcours de sculptures



L'abbaye recevra 5 oeuvres monumentales de Robert Schad dont 3 sur le domaine. Vous trouverez également à l'étage de l'abbaye, une sélection de maquettes préparatoires à son travail ainsi qu'une série de dessins sur acier laqué.

du 1er mai 2016 au 31 octobre

Abbaye de Bon Repos
Bon Repos, 22570 Saint-Gelven
Téléphone : **02 96 24 82 20**

EXPOSITIONS TEMPORAIRES à « PARLONS BOUTIQUES ! »

Du 23 mai au 30 juin :
du lundi au samedi : 10h - 12h30 et 14h - 18h30.

« Parlons Boutiques ! » met en scène une **collection de fers à repasser du 18ème et 19ème siècle**. Sur les devantures des magasins sont présentés des illustrations sur les **coiffes et costumes bretons** des années 1750. Pour compléter la scénographie, **Nadia Bounhar**, artiste bellisloise, expose certaines de ses sculptures insolites souvent composées de matériaux de récupération : bois, métal, papier...



Du 16 juin au 8 sept. :
du lundi au samedi : 10h - 12h30 et 14h - 18h30.

Exposition photographique de la vallée du Léguer
Les **photographes de Déclic'Armor** présentent leurs photos réalisées sur la commune et ses alentours durant les dix dernières années.

Exposition sur le travail des femmes en milieu rural de 1910 à 1980

L'association « Au fils de l'eau » présente sa **collection de photos provenant d'archives publiques et de fonds privés**. Elles évoquent le travail et l'engagement des femmes dans la société paysanne, de la première guerre mondiale aux années quatre-vingts.

Le théâtre du Petit Echo de la mode
Une petite scène de théâtre vous attend pour **réaliser des photos souvenirs en costumes 1900**.

Biscuiterie Ménou
16 rue de la Gare – 22810 Plougonver
02 96 21 61 97
www.biscuiterie-menou.fr/parlons-boutiques

Musée des MANOIRS BRETONS

60 maquettes à l'échelle, plus de soixante panneaux explicatifs, des documents d'époque et facsimilés, des éléments interactifs en font un outil pédagogique incontournable pour les amateurs d'histoire et d'architecture, les enseignants y trouveront matière à l'approche concrète de nombreuses disciplines scolaires...

Arts, Culture & Patrimoine de Bretagne

Stages & cours artistiques
Animations
Conférences



RENSEIGNEMENTS PRATIQUES :

Ouverture les samedis et dimanches, de 15 à 18h, d'Avril à Octobre, et toute l'année sur rendez-vous.

Visites guidées et scolaires, animations pédagogiques en partenariat avec les enseignants.

TARIFS :

Adultes : 3€ Enfants de 8 à 13 ans : 2€
Groupes (+15) : 2€/ pers.

Manoir de Bodilio
22160 BULAT-PESTIVIEN
Contact : 02 96 21 87 81
Site : www.manoirbodilio.free.fr

BAIGNADE

Base nature et nautique de Pen Ar C'hoat

Pen ar C'hoat - 22110 Trémargat

Tél: 02 96 36 53 89

Mail: contact@loisirs-tremargat.com

Base Départementale de Plein Air de Guerlédan

106 rue du lac

22530 Mur de Bretagne

tél : 02 96 67 12 22

Centre aqualudique du Blavet

Route de Rostrenen - 22570 Gouarec

02 96 24 27 00

Site : [Centre aqualudique du Blavet](#)

Plage Etang des sources

Kervougard 22340 Maël-Carhaix

Plage retenue du Corong

22110 - Glomel

La mer et les plages de Plestin les

Grèves se trouvent à 40 kms de Callac

LOISIRS

CARHAIX Centre aqualudique 02 98 99 39 50

GUINGAMP Piscine 02 96 13 50 00

ST NICOLAS DU PÉLEM Piscine plein air
02 96 29 78 37

CALLAC Mini-golf, tennis 02 96 45 81 30

CARHAIX Parc aventure - accrobranches
06 50 19 15 98

CARHAIX Golf 6 trous 02 98 93 79 19

CARHAIX Canal loisir (canoë, kayak, vtt, tir à l'arc) 02 98 99 58 61

GLOMEL Centre nautique (canoë) 02 96 24 86 72

TRÉMARGAT Base nautique de Kerne Uhel
02 96 36 53 89

BÉGARD Armoripark 02 96 45 36 36

TRÉGOMEUR Zoo parc 02 96 79 01 01

PLOUAGAT Terrarium de Kerdanet
02 96 32 64 49

PLEUMEUR-BODOU Planétarium 02 96 15 80 30

PLEUMEUR-BODOU Cosmopolis, village gaulois
02 96 91 83 95

CARHAIX Poney Club du Poher 06 82 91 37 83



SALLE DE CONCERT - DISCOTHÈQUE

LE BACARDI

Z.A.C. Kerguiniou, 22160 Callac

Tél : 06 59 15 18 32



CINEMA

Caché derrière une petite maison, le cinéma Argoat est peu visible en passant.

Pourtant, il recèle des trésors de dynamisme et de volonté !

Voir la programmation : <http://cineargoat.free.fr/>

LA BELLE EQUIPE

Cinéma Argoat

Place de l'église

22160 Callac

Tél. : 02 96 45 92 21 (programme de la semaine en cours)

Mail: cineargoat@orange.fr

PATRIMOINE

Quelques idées pour découvrir le patrimoine du Canton...

CALHANEL La Fontaine Saint Maur :
ses eaux ont la réputation de guérir les rhumatismes !

BULAT PESTIVIEN Le chêne de Tronjoli :
cet arbre remarquable a 1500 ans. Son tronc habita en 1750, le lit, la table et la bibliothèque de Dom le Graët.

CALLAC Vestiges de Botmel :
ruines et végétation se mêlent et créent un cadre pittoresque.

CARNOET La Chapelle Saint Gildas :
pour observer ses étranges gargouilles.

DUAULT La Chapelle Saint Jean :
pour le charme de ses statues polychromes.

LOHUEC Le moulin de Quelen :
pendant la 2ème guerre mondiale la roue entraînait une dynamo qui alimentait un poste TSF.

MAEL-PESTIVIEN La Chaire des Druides :
certain prétendent qu'on y faisait des sacrifices humains.

PLOURAC'H la cathédrale de l'Arcoat
ou encore le rocher de Kergus qui offre un panorama superbe.

PLUSQUELLEC La chapelle St Fiacre :
pour sa fontaine jadis fréquentée par les furonculeux.

SAINT NICODÈME Les gorges du Corong :
une promenade enchantée dans un prodigieux chaos de rochers granitiques.

SAINT SERVAIS Eglise de Burthulet :
"Le diable est mort de froid à Burthulet même s'il s'abritait derrière des fougères" dit le dicton.

LA CHAPELLE-NEUVE La forêt de Beffou :
sanctuaire du hêtre et de l'if.

LOCARN Les Landes de Menez Guellec
pour observer de nombreux menhirs.

PLOUGONVER Le Menez Kerespers :
la colline la plus haute de notre contrée avec un panorama à 360°

MONUMENTS HISTORIQUES

CANTON DE CALLAC Eglise de Botmel (ruine)
Et nombreuses églises, chapelles et petit patrimoine

TONQUÉDEC Forteresse du 12^{ème} siècle 02 96 54 60 70

LANVELLEC Château de Rosambo 02 96 35 18 77

PLOUBEZRE Château de Kergrist, 02 96 38 91 44

PLOEZAL Château de la Roche Jagu 02 96 95 62 35

TRÉVAREZ Château de Trévarez - Jardins 02 98 26 82 79

MORLAIX Château du Taureau 02 98 62 29 73

SAINT GELVEN Abbaye de Bon Repos 02 96 24 82 20

KERPERS Abbaye de Coatmalouen 02 96 21 49 13

PAIMPOL Abbaye de Beauport 02 96 55 18 58

LOGUIVY- PLOUGRAS Manoir de Kerroué

PLOEZOC'H Cairn de Barnenez 02 98 67 24 73

DAOULAS Abbaye de Daoulas 02 98 25 84 39

Quelques CITÉS DE CARACTÈRE

Les cités de caractères souvent atypiques vous réservent de belles surprises.

Guerlesquin

Jugon les Lacs

La Roche Derrien

Pontrioux

Locronan

Tréguier



JARDINS REMARQUABLES

Des endroits pour se reposer, pour méditer, pour profiter du soleil, au milieu de la nature et de la couleur.

Jardins Côtes d'Armor (22)

Jardin de Kervézennec	Maël-Carhaix
Jardin du château du colombier	Hénon
Jardin du grand Launay	Lanrivain
Jardin du Botrain	Mur de Bretagne
Jardin du Pellinec	Penvenan
Chateau de la Roche Jagu	Ploëzal
Jardin exotique de Kestelic	Plouguiel
Jardin de Kerdalo	Trédarzac

Jardins Finistère (29)

Parc du Château de Trevarez	Saint Goazec
Jardins Botaniques des Montagnes noires	Spézet
Chateau de Kergroadez	Brélès
Jardin du Conservatoire Botanique	Brest
Parc Botanique de cornouaille	Combrit
Abbaye de Daoulas	Daoulas
Arboretum du Poërop	Huelgoat
Jardin de l'île de Batz	
Jardin du Château de Lanniron	Quimper
Jardin du Prieuré Locmaria	Quimper
Jardin exotique de	Roscoff

ENCLOS PAROISSIAUX

Typiques des bourgs bretons, ils rivalisent de magnificence. Ils rassemblent dans un espace clos un osuaire, un calvaire orné de personnages, une chapelle et une porte triomphale. Les scènes ciselées dans la pierre relient le monde des vivants au royaume céleste.

Pleyben
Saint Thegonnec
Pleyber Christ
Braspars
Saint Servais



Venez découvrir
**Ru Fonc du couloir,
 un p'tit coin de nature
 E Poñr an trepas,
 ur c'hornig natur**

le nouveau sentier d'interprétation
 du Centre Forêt Bocage.

Composé de 11 panneaux explicatifs
 bilingues français-breton
 sur la faune et la flore
 du bocage breton.

En accès libre 7j/7
 à la Chapelle-Neuve



CENTRES DE DECOUVERTES

Maison du Patrimoine

14 Place du Centre - 22340 Locarn
 Tél. : 02 96 36 66 11

www.patrimoine-locarn.org

Expositions, animations, visites guidées, sentiers d'interprétation pour découvrir les richesses naturelles et humaines du Kreiz-Breizh.

Centre Forêt Bocage

5 Hent an Dachenn Sport - 22160 La Chapelle-Neuve

02 96 21 60 20

centre-foretbocage.com

Expositions, animations, séjours de découverte pour valoriser le patrimoine et la culture en particulier à la culture et langue bretonne

La Ferme à Trémargat

Guillerbot □22110 Trémargat

tel : 02 96 24 51 42

mail : tremargat@wanadoo.fr

Activités pédagogiques autour des animaux de la ferme, du jardin, de l'alimentation, des abeilles et de l'environnement naturel.

Ferme pédagogique de Conventant-Tannou

Catherine et Wulfran Ducos

22160 Saint Nicodème

tel : 02 96 45 72 26

Pour retrouver un rapport concret et chaleureux avec la nature, les animaux.

TERROIR

DIVERS :



PETIT PAIN

Callac

02 96 45 57 19

Toutes boissons pour professionnels, associations et particuliers. Bières, vins, whisky, champagne, coffrets cadeaux. Cave ouverte à tout public du mardi au samedi de 9h à 19h.

Boulangerie - Epicerie Pellion

Callac

02.96.45.80.50

Boulangerie Ti Kozh Le Du

Callac

02.96.45.51.66

Pâtissier - Chocolatier Savidan Lozach

Callac

02 96 45 51 30

Biscuiterie Menou

Plougonver

02 96 21 61 97

Biscuiterie des Isles

Belle Isle en Terre

02 96 43 30 03

Les volailles de Roch Quelvez - Glomel

Marché de Callac

02 96 29 37 08

Pisciculture BIO du Pénity,
 Vente directe truite BIO

Duault

02 96 21 55 22

Cidre fermier, vente à la ferme

Maël-Carhaix

02 96 29 07 69

Brasserie Coreff

Carhaix

02 98 93 00 70

Brasserie artisanale « Les Fous »

Carnoët

02 96 21 52 32

www.lesfous200fr.blogspot.fr



ARTISANAT & SAVOIR FAIRE



PEINTRES ET SCULPTEURS SUR PIERRE :

Le Magoaric Michel Plusquellec 02 96 45 93 53
Tailleur de pierre, créateur de cheminées d'hier et d'aujourd'hui, il est passionné par la peinture et la sculpture.
Lentz Fatrice Saint Fiacre 02 96 21 40 89



POTERIE :

Atelier de la poterie, 6 r. de l'église Callac 02 96 45 75 15
www.sophie-maumaire-poterie.fr
Cours de modelage, sculpture, façonnage, estompage pour enfants et adultes animés par Sophie Maumaire.

Moulin de St Georges Trémargat 02 96 36 52 63



VANNERIE :

L'Oseraie de Pen ar Hoat Plourac'h 02 96 45 03 62
www.vannerie-en-bretagne.com
Si vous souhaitez vous rendre à l'Oseraie, il est indispensable de prendre rendez-vous.



ATELIER LAINE :

B et B Delicatess laine - Vicquery Plourach 02 96 45 01 55
www.betbdelicatesslaine.fr
*Transformation artisanale de laine d'alpaga et de mohair.
Stages de découverte de la laine et initiation au filage au rouet et à l'aquarelle.*



SABOTERIE :

Saboterie Kervoas, fabrication artisanale - Belle Isle en Terre - 02 96 43 30 13



TRAVAIL DU CUIR

29 rue de la Gare Callac 02 96 45 99 13
Vente et rénovation de fauteuil clubs, cabriolet, recoloration de salon cuir couleur d'origine ou une couleur de votre choix.



APICULTURE :

Lozac'h Michel Callac 02 96 45 51 37
Savidan Alain Callac 07 78 47 75 95
L'Hôte Frédéric Duault 02 96 21 58 41
Caignard Joseph Plourac'h 02 96 45 03 90
Dominique Segalen Loguivy Plougras 06 26 43 24 75



BROCANTE :

Callac Route de Carhaix 02 96 45 98 95
Callac Rue de la Gare 02 96 21 50 31
Café de Pays, Epicerie - Ch'ty Coz - Bulat-Pestivien 02 96 45 75 74



CIRCUITS TOURISTIQUES

Découvrez dès à présent notre patrimoine sur Google .
Demandez au Syndicat d'Initiative de Callac-Argoat ou dans votre Mairie votre guide muni d'un QR Code.

Trouvez sur le site callac-argoat.fr les liens directs avec Google dans la rubrique « tourisme/histoire et patrimoine »



Un guide des hébergements et restaurants du canton est disponible

Votre guide hébergement et service

Guide de l'hébergement
Lien URL du guide hébergement et service (version PDF téléchargeable):
http://www.callac-argoat.fr/IMG/pdf/guide_hebergement_et_service.pdf

Ou sur votre smartphone ou iPhone (version Google)



web

ÉLEVEURS D'ÉPAGNEULS BRETONS

LAVENANT Serge

Élevage de l'Isle
22160 Callac
Tél. : 02 96 45 57 16

MORIN Patrick

Élevage de Keranlouan
22160 Callac
Tél. : 02 96 45 57 99

JONCOUR Yves

Élevage de Kerveillant
22160 Callac
Tél. : 02 96 45 59 22



MINI-GOLF DE CALLAC CAMPING MUNICIPAL LA VERTE VALLÉE

Rue verte Vallée 22160 Callac

Ouvert à tout le monde
(même aux personnes ne résidant pas au camping)

Tarifs : 2 € / joueur sans limitation dans le temps.

Ouverture de mi-juin à mi-septembre
Horaires : De 12 h à 14h et de 17h à 22h

Téléphone : 02 96 45 58 50



ESPACE
LEURÉNN

**GLEN
MOR**

ESPACE GLENMOR

Rue Jean Monnet
Kerampuilh
29270 CARHAIX
Tél. 02.98.99.37.50
<http://www.glenmor.fr>

LE PLANCHER

Scène du kreiz breizh

3 rue des Milad
56630 Langonnet
Tel : 02 97 23 83 83
<http://leplancher.com>

