



Maison de
l'épagneul breton

CALLAC

La Commune de Callac a inauguré en 2007 la **Maison de l'Épagneul Breton**, exposition permanente entièrement consacrée au chien du Pays. La **bande dessinée** réalisée par Alain Goutal, qui tient lieu ici de catalogue, est maintenant disponible sur commande.



BON DE COMMANDE

Bande Dessinée

Alain Goutal, *Callac, au pays de l'Épagneul Breton*, éd. Commune de Callac.

à retourner accompagné du règlement, à : Mairie de Callac, BP 58, place Jean Auffret, 22160
CALLAC

Nom

Prénom

Adresse complète

.....

.....

Je souhaite recevoir un exemplaire de l'ouvrage.

Signature obligatoire.

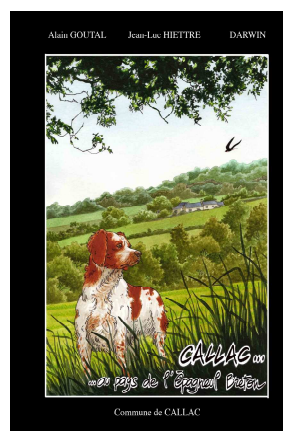

Règlement : 10 € + 2,97 (frais de port) = **12,97 €** par chèque libellé à l'ordre du Trésor Public
Frais de port pour plus d'un exemplaire : rens. au 02 96 45 81 30 (Mairie de Callac).